# Les photographies aériennes verticales anciennes

Les photographies aériennes verticales anciennes que vous allez découvrir concernent le littoral et proviennent des archives du Service Hydrographique et Océanographique de la Marine (SHOM) et d'IFREMER. Elles ne couvrent malheureusement pas l'ensemble du littoral communautaire.

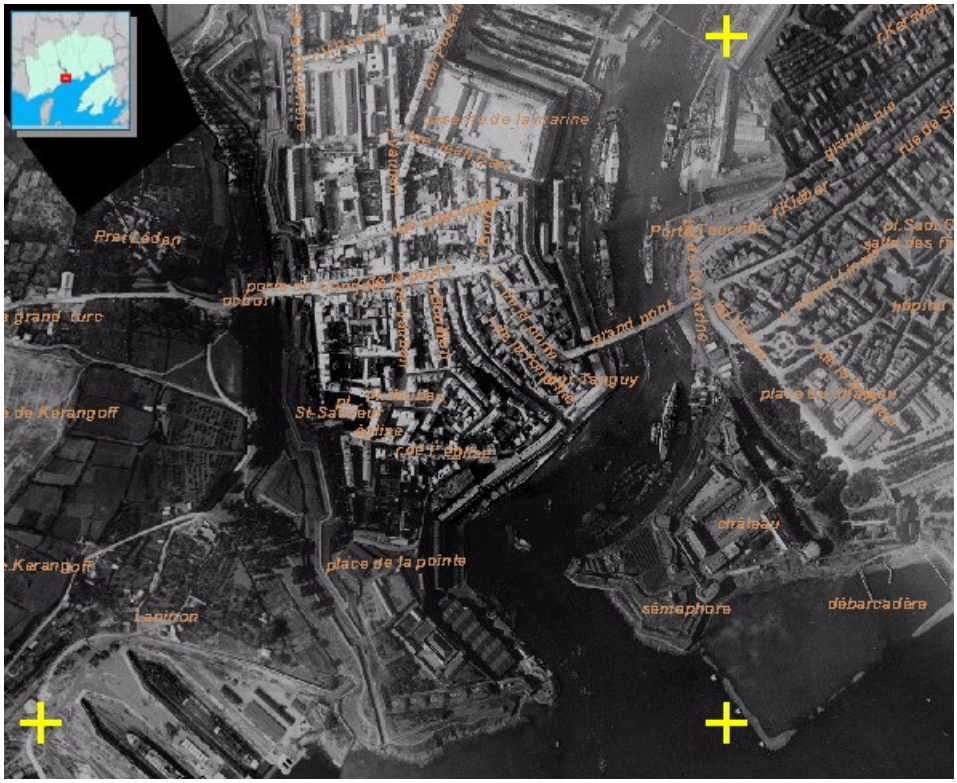


**Cliquer ici pour accéder aux photographies aériennes, sélectionner la 2e icone en haut à droite puis choisir le fonds de carte (ou la date de la photographie).**

Elles ont été numérisées en 2006 et 2007 à l'initiative de Brest métropole océane qui les met à votre disposition avec le concours financier du ministère de la Culture.

Quatre collections datant de 1919, 1929, 1950 et 1954 sont disponibles dans l'outil "Cartoweb" où vous pourrez sélectionner l'année qui vous intéresse.

En 2007 ont été ajoutées les photographies aériennes d'une campagne datant de 1955 prêtées par un particulier. Cette campagne couvre pratiquement l'ensemble du territoire de Brest et une partie des communes limitrophes.

**La photographie de 1954 couvre l'embouchure de la rivière du Faou uniquement.**

Dernière mise à jour le : **06 novembre 2018**

**ARCHIVES MUNICIPALES ET MÉTROPOLITAINES**

1, rue Jean Foucher 29200 Brest
Entrées K et L de l'UBO, près de la présidence de l'UBO
Tel. : 02 98 34 26 10
archives@brest-metropole.fr
archives.brest.fr